

PIANO TERRA

IN OUT

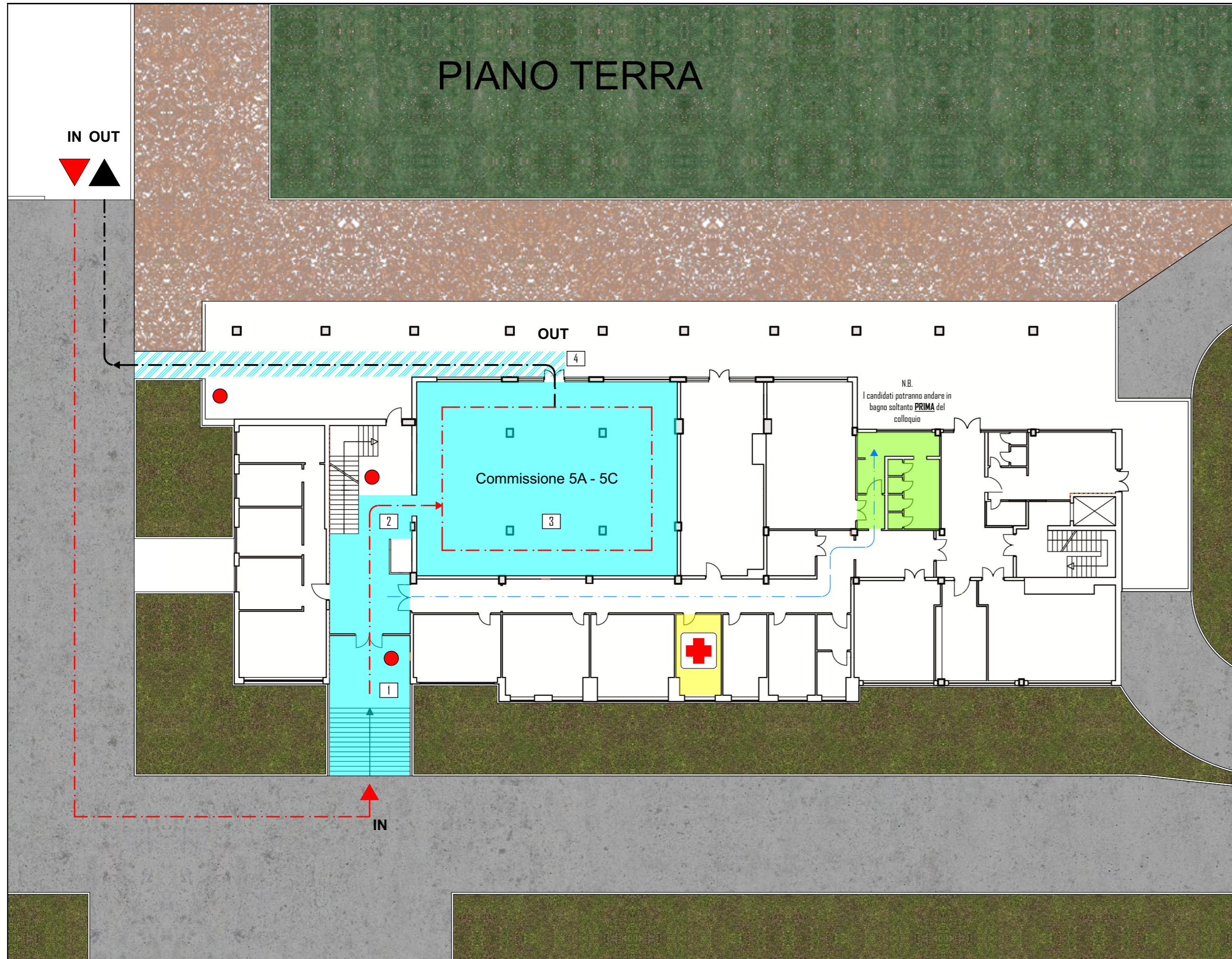
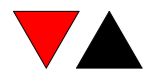

COMMISSIONE 5A						
CLASSE	N.	Cognome e nome	DATA	ENTRATA	USCITA	TESTIMONE

COMMISSIONE 5C						
CLASSE	N.	Cognome e nome	DATA	ENTRATA	USCITA	ACCOMPAGNATORE

REGOLAMENTO

- A -Presentarsi all'ingresso 15 minuti prima dell'orario indicato dove verranno espletate le operazioni di rito, compilazione autocertificazione, rilevamento della temperatura, sanificazione mani, mascherina, ecc.
- **PUNTO 1**
 - B -Percorrere il corridoio ed attendere fuori dall'aula
- **PUNTO 2**
 - C -Entrare in aula e sostenere il colloquio
- **PUNTO 3**
 - D -Alla fine del colloquio uscire dall'aula e percorrere il tragitto indicato
- **PUNTO 4**
 - E -Uscire nell'area di parcheggio
- **AREA 1**
- Seguire le indicazioni del personale scolastico presente.

POLO TECNICO PROFESSIONALE GALILEO ISTITUTO DI ISTRUZIONE SUPERIORE CARLO URBANI		Via di Saponara, 760 Acilia / Roma Italia 00125
Nome Disegno		COMMISSIONE 5A - 5C
Stato Disegno		
Modificato da		Data
Controllato da		Data
Scala Disegno		
ID Layout	Revisione	TAVOLA
01		90 X 29.7